

## Wie erfasse ich mein Bankkonto?

### 1 Erfassung aufrufen

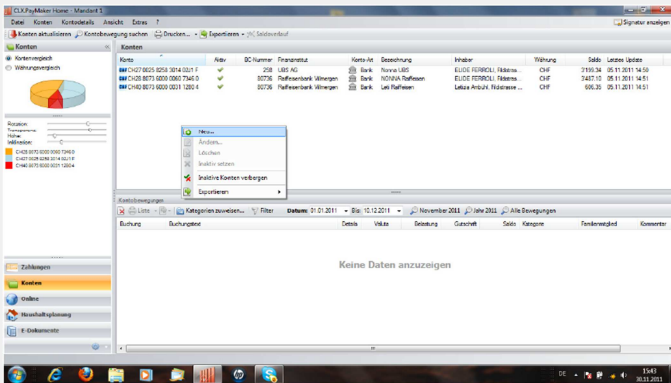

Klicken Sie links unten auf **Konten**, dann mit der rechten Maustaste ins weisse Feld und dann im Menü auf **Neu** (Sie können die Funktion auch über das Menü **Konten** oben in der Menüleiste aufrufen).

### 2 Kontodaten hinzufügen

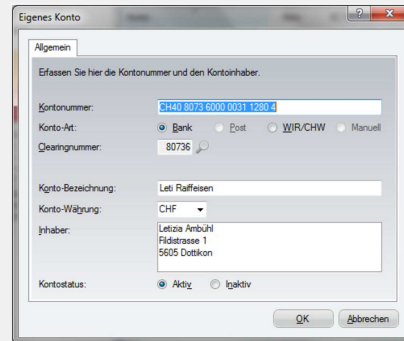

Geben Sie nun die Konto- bzw. **IBAN-Nummer** ein (Clearingnummer wird automatisch ausgefüllt). **Bezeichnen** Sie das Konto und tragen die **Adressdaten des Inhabers** ein. Zuunterst können Sie das Konto auf **aktiv** oder **inaktiv** setzen.

### 3 Hinweis

Sie können Ihre Konten auch automatisch von Ihrem Finanzinstitut liefern lassen, indem Sie Ihre Konten in Ihrem Zahlungsverkehrsprodukt **aktualisieren** (Menü **Konten** (unten links) > **Konten aktualisieren** (oben links); siehe Anleitung **Wie aktualisiere ich meine Konten?**)

