

Wie weise ich Zahlungen einer Zahlungsliste zu?

1 Einlesen

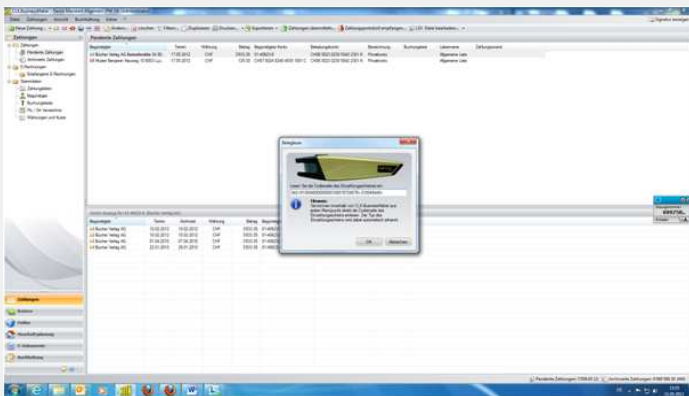

Wenn Sie mittels Belegleser eine Rechnung einscannen...

2 Speichern

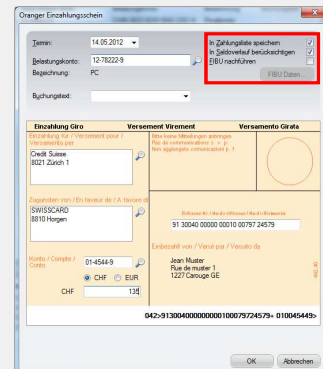

... (oder die Zahlung manuell erfassen), öffnet sich der Einzahlungsschein mit den Angaben.

Hier können Sie oben rechts das Häkchen **In Zahlungsliste speichern** setzen.

3 Zahlungsliste wählen

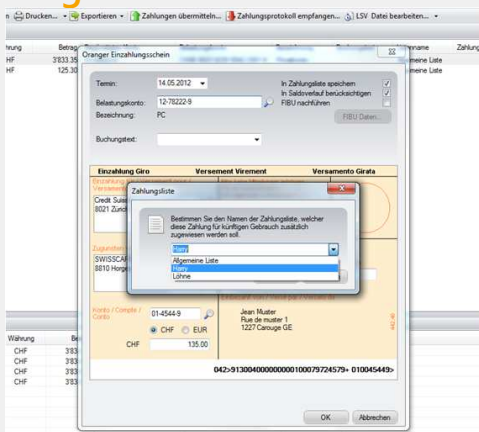

Nach Klick auf OK erscheint das Fenster mit den bereits bestehenden Listen zur Auswahl (oder Sie können hier eine neue Liste eröffnen).

4 Liste eröffnen

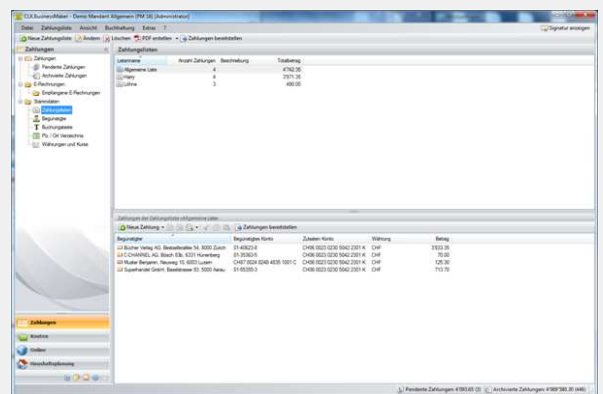

Eine neue Liste können Sie unter **Zahlungen > Zahlungsliste > Neu** (oder direkt **Neue Zahlungsliste**) eröffnen (durch Rechtsklick auf eine Zahlungsliste können Sie beispielsweise den Namen ändern).